

BORERAPPORT
DGU arkivnr: 205. 341
Borested : Hvalsø Vandværk, Åsvejen 4
4330 Hvalsø

Kommune : Lejre
Region : Sjælland

Boringsdato : 26/8 1969

Boringsdybde : 35 meter

Terrænkote : 55 meter o. DNN

Brøndborer : N.P. Christiansen, Bagsværd

MOB-nr :

BB-journr :

BB-bornr : 3

Prøver

- modtaget :

- beskrevet : 14/9 1970 af : G

- antal gemt :

Formål : Vandværksboring

Anvendelse : Sløjfet/opgivet bor

Boremethode : Rotaryboring

Kortblad : 1513IIINV

UTM-zone : 32

UTM-koord. : 680360, 6164919

Datum : ED50

Koordinatkilde : Amt

Koordinatmetode : Dig. på koor.bord

Indtag 1	Ro-vandstand	Pejledato	Ydelse	Sænkning	Pumpetid
(seneste)	10,2 meter u.t.	17/12 2003	20 m ³ /t	1,6 meter	24 time(r)
(første)	10,55 meter u.t.	26/8 1969			

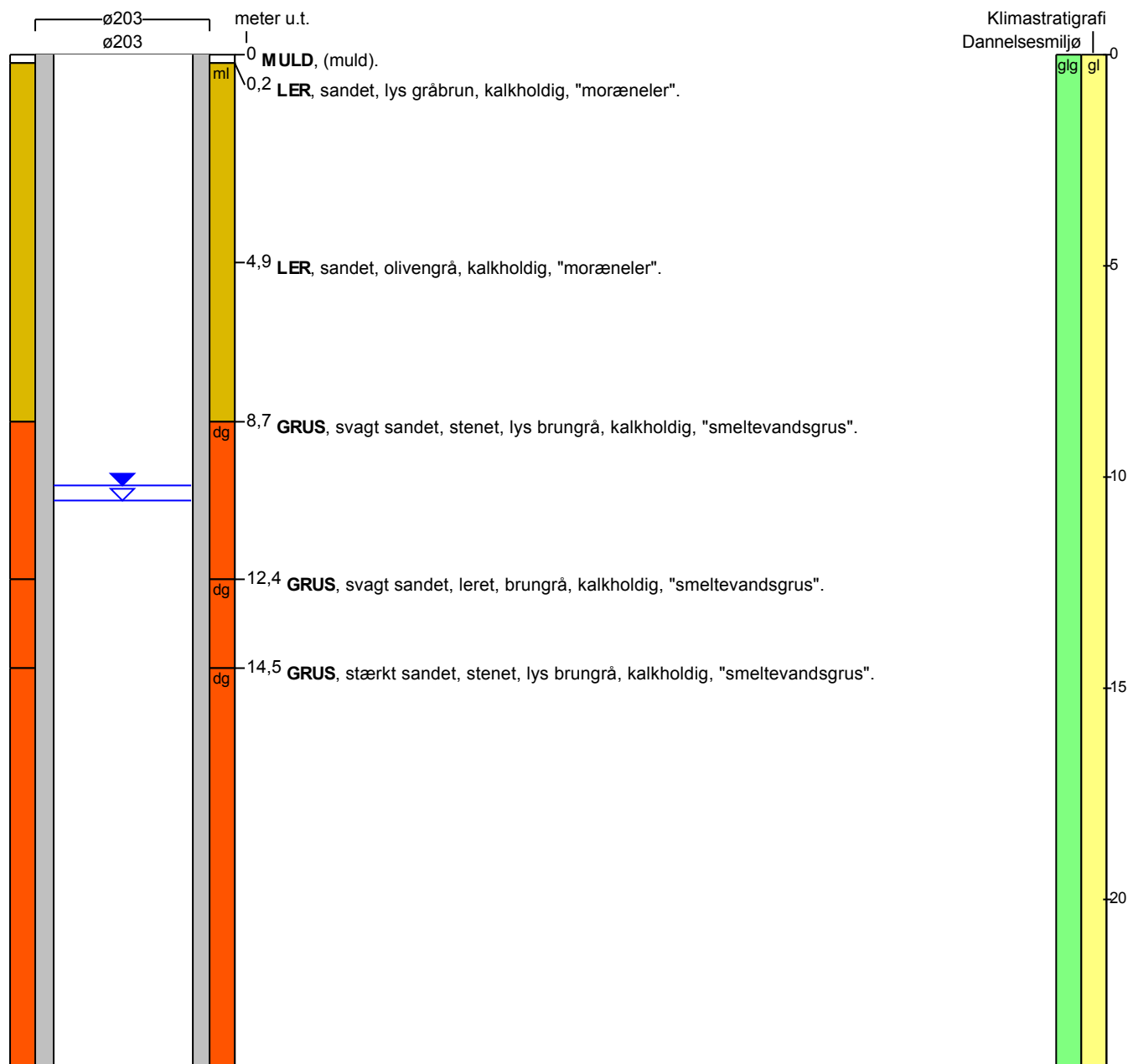

BORERAPPORT

DGU arkivnr: 205. 341

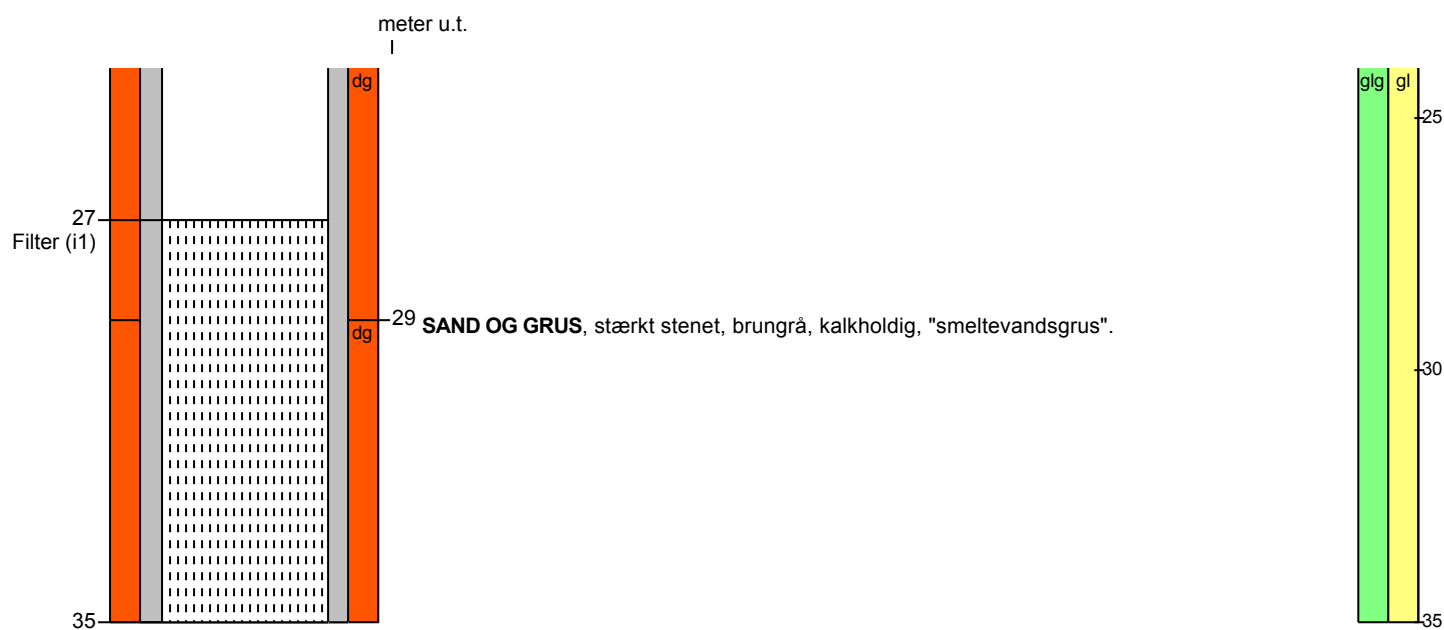

Aflejringsmiljø - Alder (klima-, krono-, litho-, biostratigrafi)

meter u.t.

0 - 35 glacigen - glacial